ŘEZ B-B'

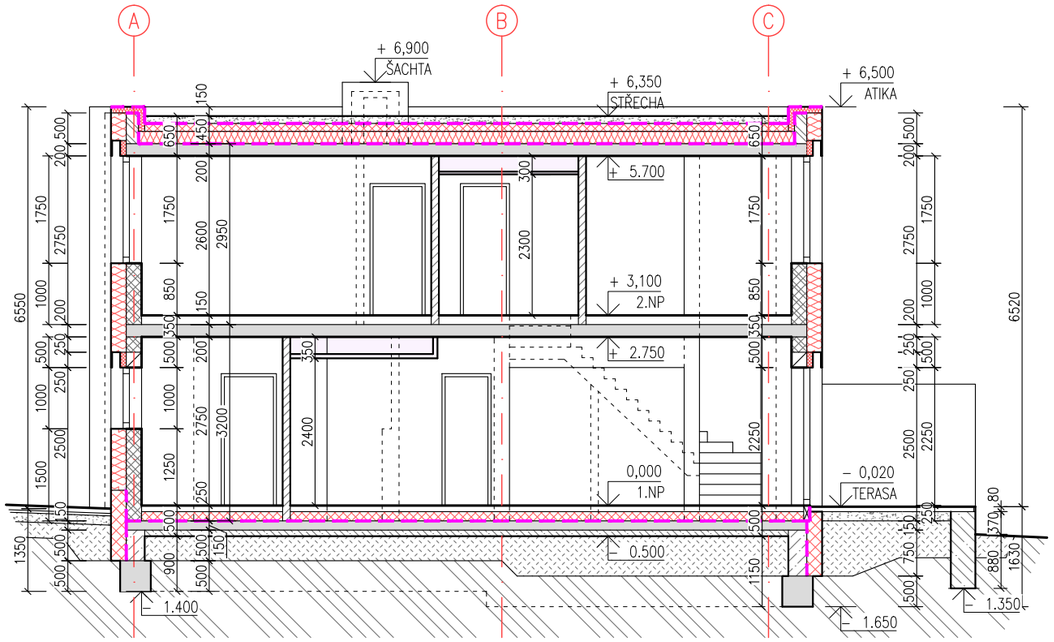

ŘEZ C-C'

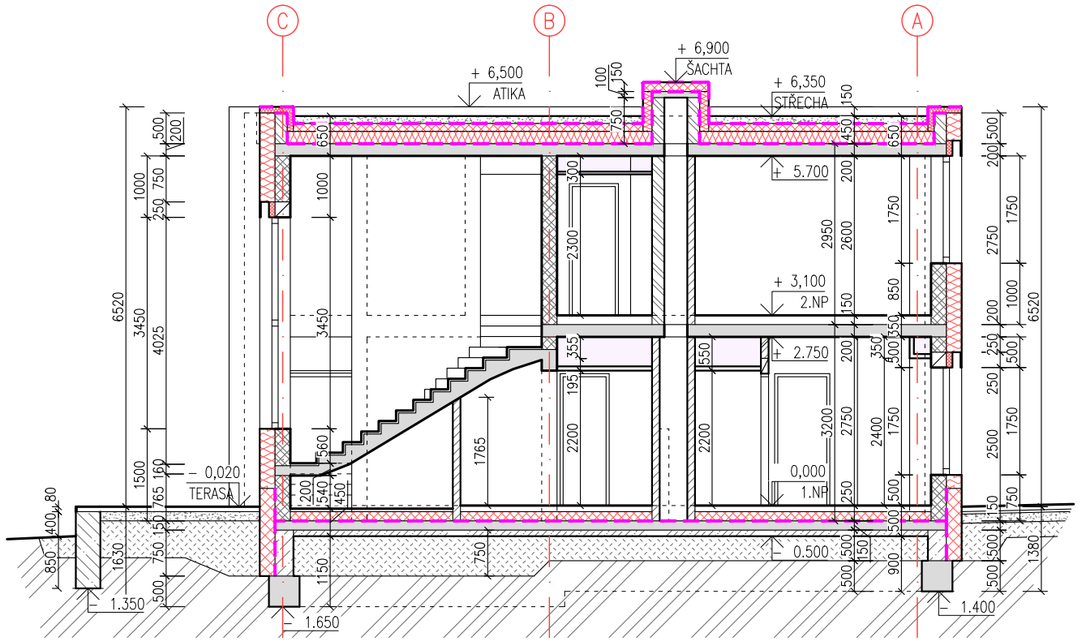

ŘEZ A-A'

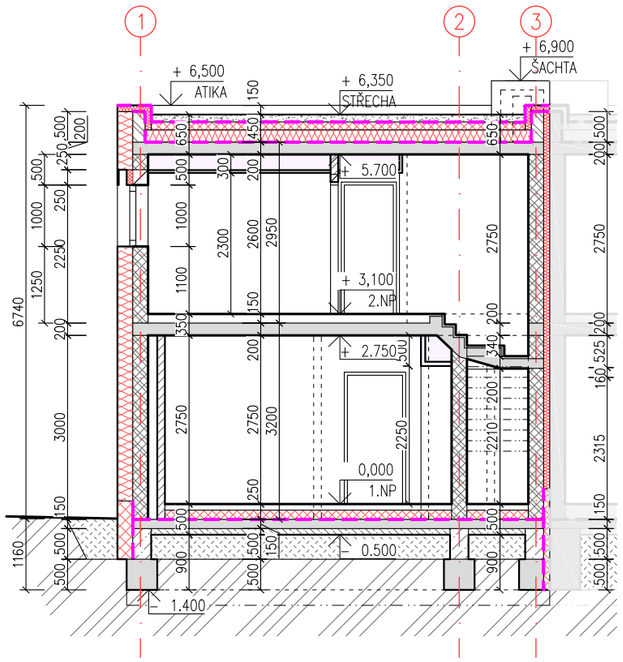

LEGENDA MATERIÁLŮ

- ŽELEZOBETONOVÉ KONSTRUKCE – viz STAVEBNĚ TECHNICKÁ ČÁST
- PLYNOSILIKÁTOVÉ TVÁRNICE YTONG STATIK 250 PD; rozměr 250x249x599 mm
- PLYNOSILIKÁTOVÉ TVÁRNICE YTONG KLASIK 125; rozměr 125x249x599 mm
- PLYNOSILIKÁTOVÉ TVÁRNICE YTONG KLASIK 200; rozměr 200x249x599 mm
- DUTINOVÉ TVÁRNICE PRO ZTRACENÉ BEDNĚNÍ BEST 40 BLOKY 500/400/250 mm, PEVNOST 15 MPa
- DUTINOVÉ TVÁRNICE PRO ZTRACENÉ BEDNĚNÍ BEST 30 BLOKY 500/300/250 mm, PEVNOST 15 MPa
- PODKLADNÍ BETON
- AKUSTICKÉ PODHLEDY – viz SKLADBY KONSTRUKCÍ
- TEPELNÁ IZOLACE – viz SKLADBY KONSTRUKCÍ
- HYDROIZOLACE – viz SKLADBY KONSTRUKCÍ
- NASYPANÁ ZEMINA
- ROSTLÁ ZEMINA

POZNÁMKY:

POZN. MATERIÁLY NOSNÝCH STĚN A STŘEŠNÍ KONSTRUKCE NELZE NAHRADIT JINÝM SYSTÉMEM BEZ PŘEDEŠLÉHO STATICKÉHO VÝPOČTU.

POZN. SDK KONSTRUKCE V PROSTORÁCH S MOŽNÝM VÝSKYTEM VLHKOSTI A PÁRY BUDOU OPATŘENY IMPREGNOVANÝMI VARIANTAMI SDK DESEK A TO VČETNĚ PODHLEDŮ.

POZN. VEŠKERÉ KONSTRUKCE, KTERÉ JSOU POD TERÉNEM BUDOU OPATŘENA MODIFIKOVANÝM ASFALTOVÝM HYDROIZOLAČNÍM PÁSEM VYTAŽENÝM MINIMÁLNĚ 350 mm NAD TERÉN

Ing. Pavel Bezpalec
AO 1004037
18.12.2025

Ing. PAVEL BEZPALEC – Autorizovaný inženýr pro pozemní stavby – ČKAIT - 1004037

GENERÁLNÍ PROJEKTANT:
MIMOTO
MIMOTO s.r.o. architektonický atelier
sídlo: HOROVA 1628/8, BRNO 61600
tel.: 731 504 003, mimoto@mimoto.cz

0,000 = 331.715 m n.m.

NÁZEV STAVBY	OBYTNÝ SOUBOR LÍŠEŇ		
STAVEBNÍ OBJEKT	SO 11 - Rodinný dům K		
AUTOŘI	ING. PAVEL BEZPALEC ING. ARCH. DUŠAN KNOFLÍČEK	STUPEŇ	POVOLENÍ STAVBY
ZODP. PROJEKTANT	ING. PAVEL BEZPALEC	PŘÍLOHA:	D.1.1 AS ŘEŠENÍ
SPOLUPRÁCE	ING. ARCH. DANIEL ČECH ING. ARCH. PATRÍCIA ŠAGÁTOVÁ	DATUM 11/2025	MĚŘÍTKO 1:100
STAVEBNÍK	HOFEMA s.r.o. Sevetní 1069, 664 42 Modřice		
MÍSTO STAVBY	k.ú. Líšeň [612405]	Č. VÝKRESU	D.1.1.2.2.1
OBSAH VÝKRESU	PŘÍČNÉ A PODÉLNÉ ŘEZY		